EL NACIONAL

Depósito Legal pp 76-0536/Lunes a viernes Bs. 1,50/Sábado y domingo Bs. 2,50/Transporte al exterior por VI

AÑO XL—Caracas, Jueves 2 de Junio de 1983—Número 14.278

Vicente Gerbasi:

Setenta años de poesía y vida

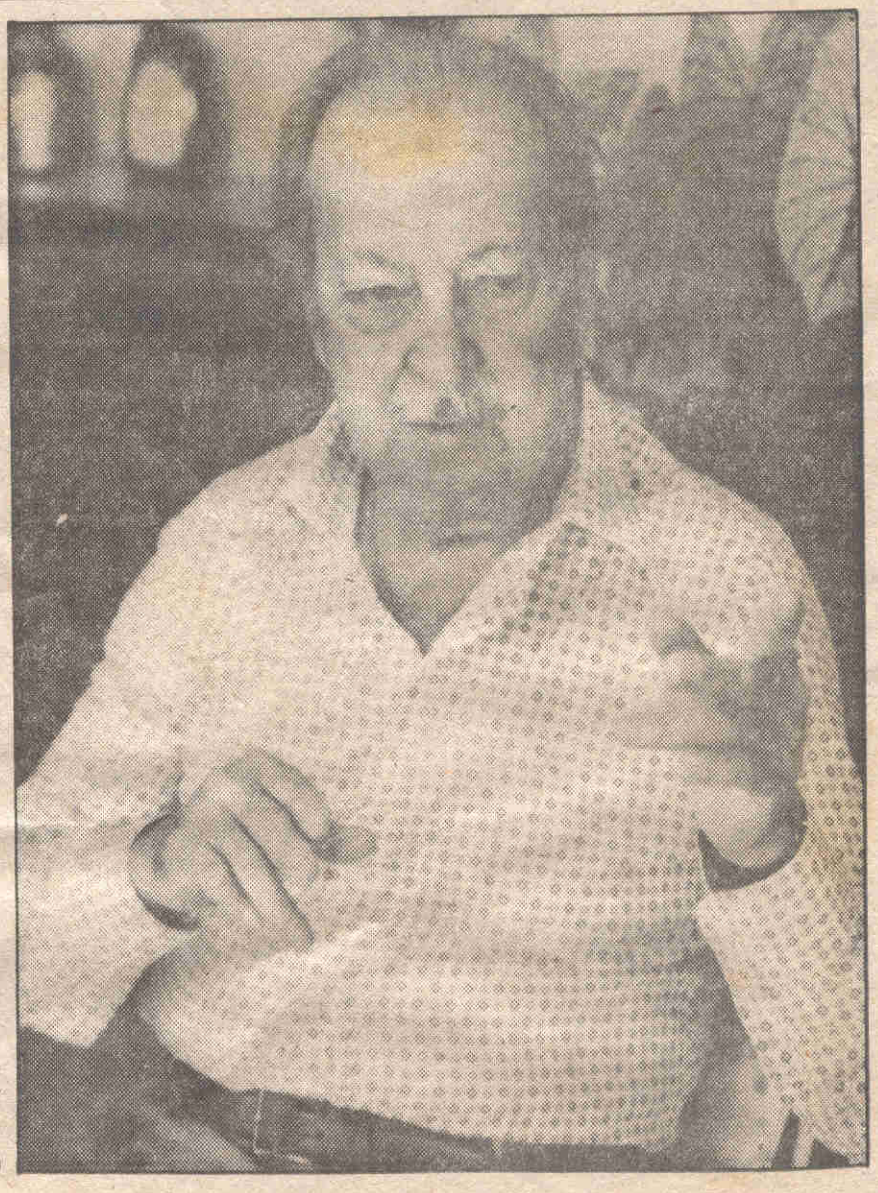

"Nací poeta. En realidad, desde muchacho uno se da cuenta si es poeta o no". La confesión de Vicente Gerbasi, ahora cuando fatiga la vitalidad de sus setenta años, transita ese territorio del recuerdo y devuelve estación por estación esa avidez de sentimientos y sensaciones que lo envolvió desde niño como una gran máscara del tiempo. Y el tiempo de los poetas es doloroso y paralelo, poblado de fastasmas y derrotas, triunfos y alegrías negadas para los comunes. Habitante hoy de siete décadas venezolanas, surcadas por las intermitencias italianas que no por heredadas persistieron con fuerza telúrica y definitiva a la hora de la creación, Vicente Gerbasi es el poeta de esta época. Nadie como él logró despojar su poesía, lenta y cruelmente, de esas señales externas que impugnaban el camino verdadero, propio y nacional, "en la cual el país está presente" como confiesa en la entrevista que hoy publicamos.

(C-1)